

O QUE É DST??

QUAIS DST VOCÊ
CONHECE ??

1. AIDS
2. SÍFILIS
3. HEPATITE B
4. GONORRÉIA
5. HERPES GENITAL
6. CONDILOMA (CRISTA DE GALO)
7. CHATO
8. CORRIMENTO
9. VAGINOSE



Sífilis:
(*Treponema pallidum*)

Primaria:
Chancro:

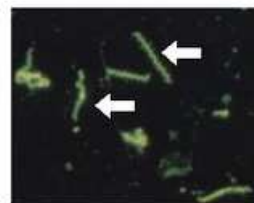

HEPATITE

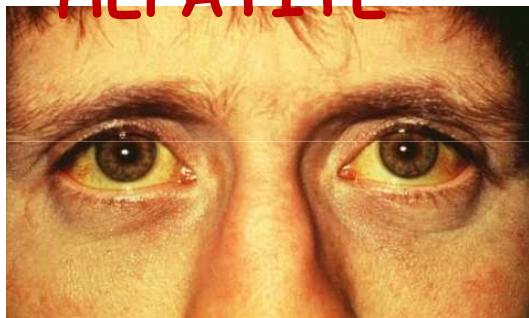

GONORRÉIA



HERPES - BOLHAS

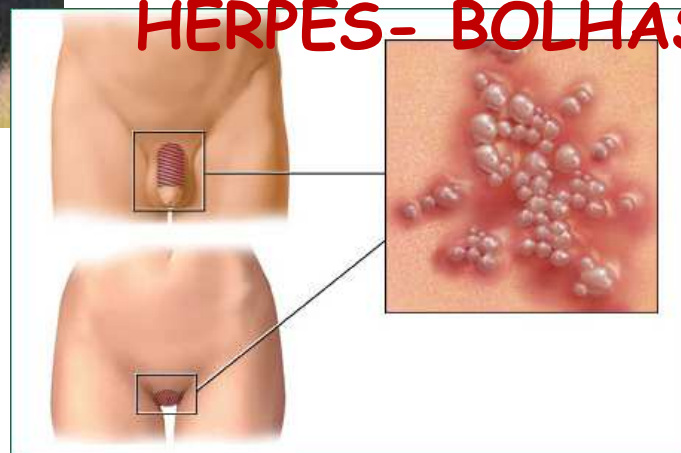

CONDILOMA - VERUGA

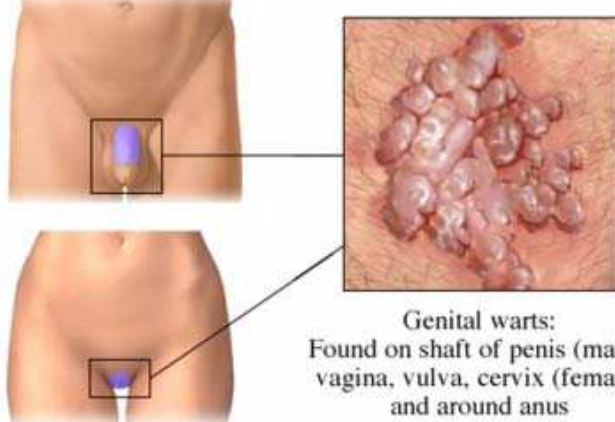

Genital warts:
Found on shaft of penis (male),
vagina, vulva, cervix (female)
and around anus

ALERTAS DST

1- BOLHAS



2- CHEIRO



6- CAROÇOS

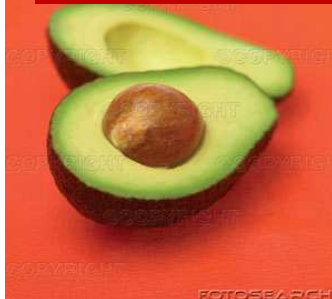

3- FERIDAS



4- DOR AO URINAR



5- CORRIMENTOS



7- VERRUGAS



NÃO PEGA DST

1- TOALHA OU
SABONETE



2- PELO AR



3- PICADAS



4- PRIVADA



5- PISCINA



6- TALHERES



7 - APERTO DE MÃO



PEGA DST

1-PELO SEXO



2- PELA AGULHA

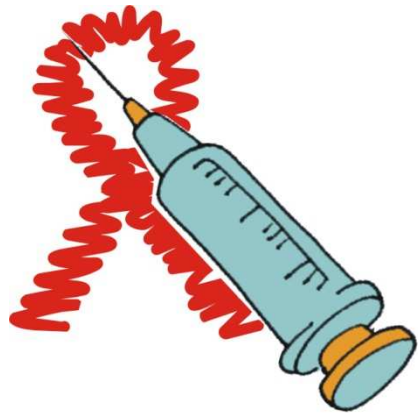

3-MÃE PARA O BEBÊ



4- PELO LEITE



**NÃO TRATE NA
FARMÁCIA!**

**O PARCEIRO
TAMBÉM PRECISA
TRATAR!**

**COMO
PREVENIR??**

SEXO SEGURO

As Camisinhas de cada um...

www.hook.com.br/Humor



Romântico



Punk



Super-Man



Detalhista



Potente



Precavido



Medroso



Seguro



Reversível



Sádico



Pontudo



Intelecual

Colocando a camisinha

Abra a embalagem com cuidado - nunca com os dentes - para não furar a camisinha

Coloque a camisinha somente quando o pênis estiver ereto

- Desenrole a camisinha até a base do pênis, mas antes aperte a ponta para retirar o ar.
- Só use lubrificante à base de água. Evite vaselina e outros lubrificantes à base de óleo.







Tirando a camisinha

- Após a ejaculação, retire a camisinha com o pênis duro. Fechando com a mão a abertura para evitar que o esperma vaze da camisinha

- Dê um nó no meio da camisinha e jogue-a no lixo. Nunca use a camisinha mais de uma vez. Usar a camisinha duas vezes não previne contra doenças e gravidez.



E a camisinha Feminina?

- A camisinha feminina é uma "bolsa" feita de um plástico macio, o poliuretano, que é um material mais fino que o látex do preservativo masculino.

Como usar camisinha feminina

- Encontre uma posição confortável para você - pode ser em pé com um dos pés em cima de uma cadeira, sentada com os joelhos afastados, agachada ou deitada;

Segure a camisinha com o anel externo pendurado para baixo;



- Aperte o anel interno e introduza na vagina;

Com o dedo indicador, empurre a camisinha o mais fundo possível (a camisinha deve cobrir o colo do útero);



- O anel externo deve ficar uns 3 cm para fora da vagina - não estranhe, pois essa parte que fica para fora serve para aumentar a proteção (durante a penetração, pênis e vagina se alargam e então a camisinha se ajusta melhor)



- Até que você e o seu parceiro tenham segurança, guie o pênis dele com a sua mão para dentro da sua vagina.



Observações

- com o vaivém do pênis, é normal que a camisinha se movimente. Se você sentir que o anel externo está sendo puxado para dentro, segure-o ou coloque mais lubrificante.

- Uma vez terminada a relação, retire a camisinha apertando o anel externo; torça a extremidade externa da bolsa para garantir a manutenção do esperma no interior da camisinha; puxe-a para fora delicadamente

OUTROS MÉTODOS CONTRACEPTIVOS

PÍLULA



ANTICONCEPCIONAL INJETÁVEL



DIAFRAGMA



PÍLULA DO DIA SEGUINTE



DIU

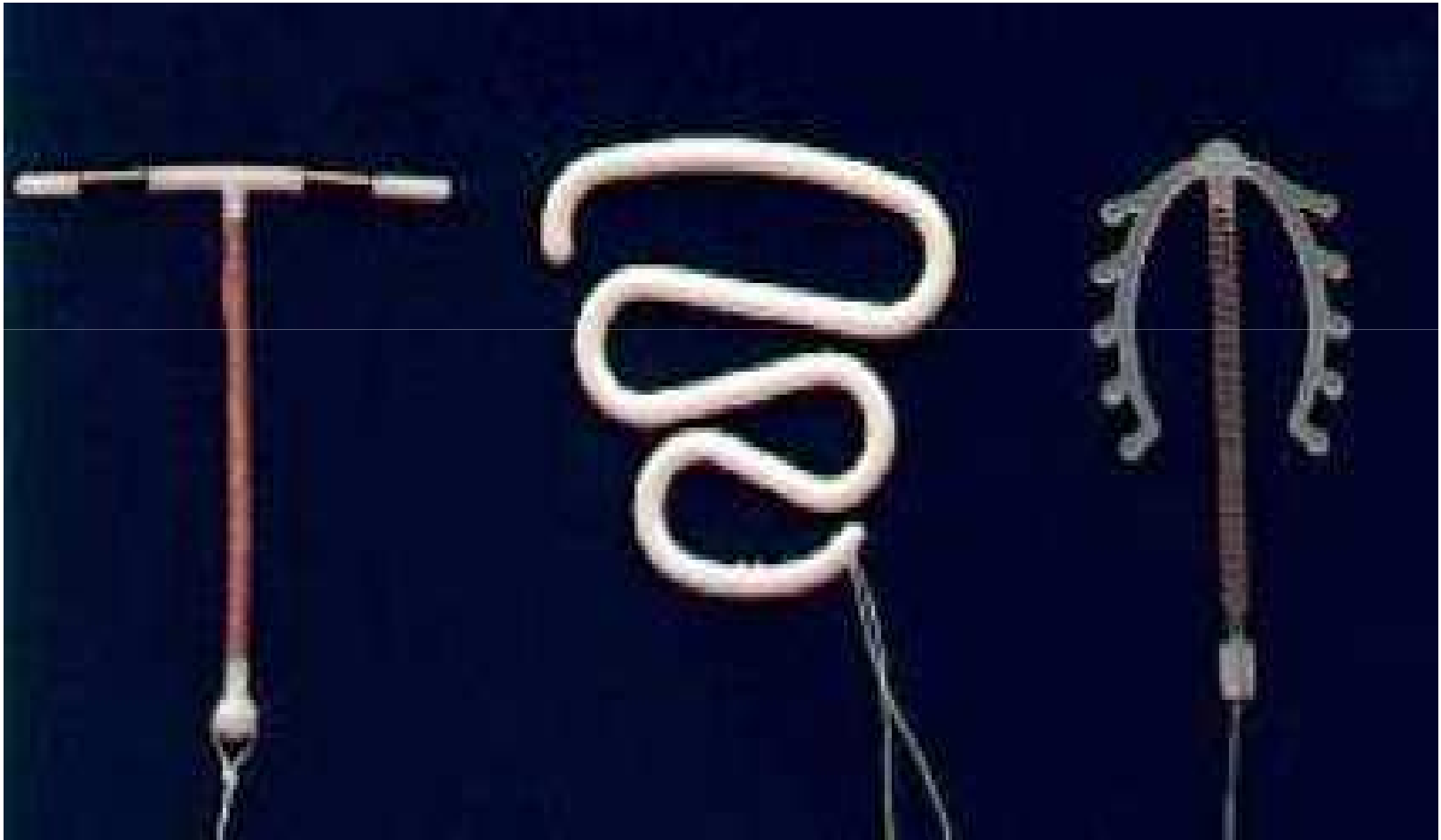

DIU

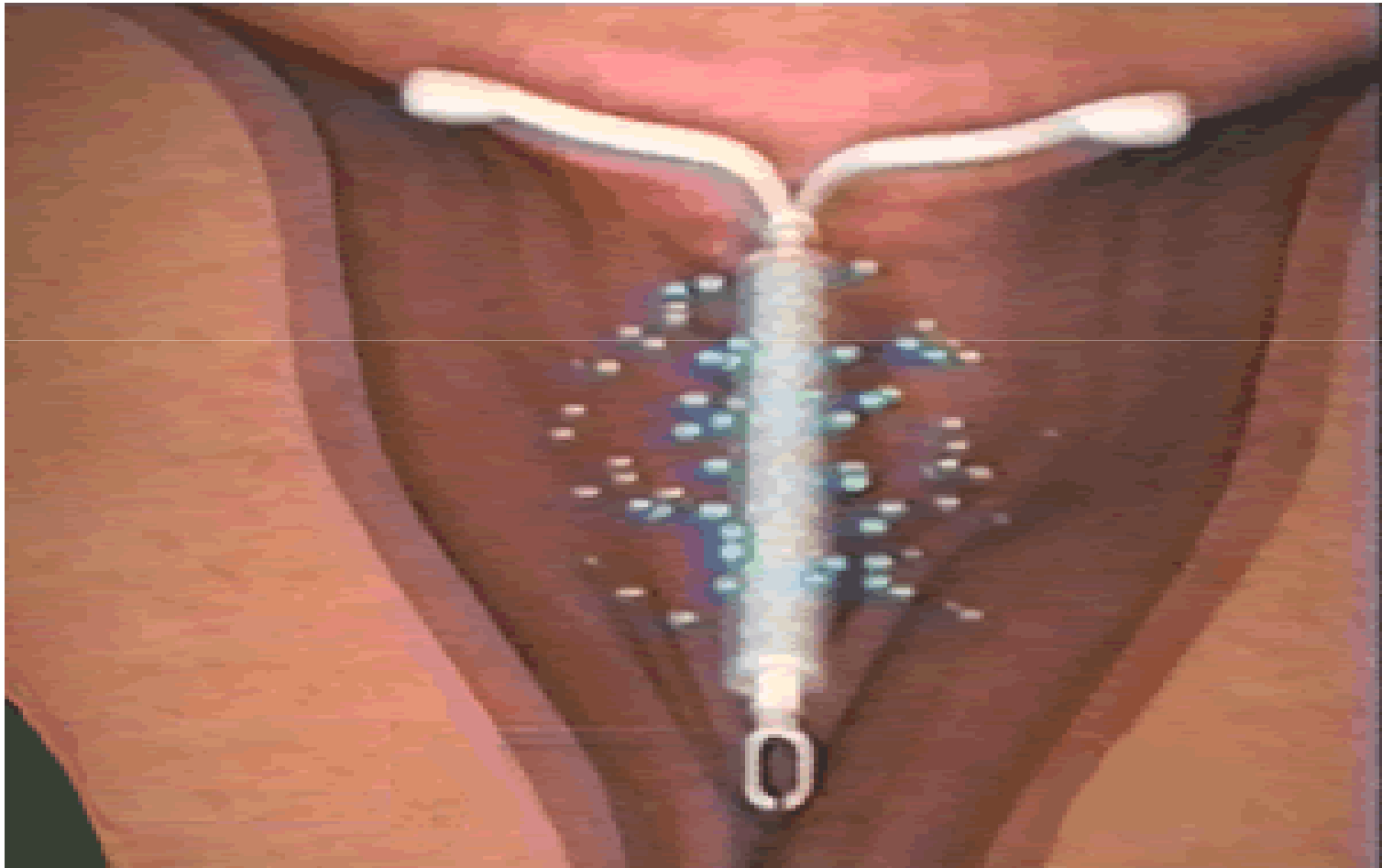

Laqueadura



Vasectomia

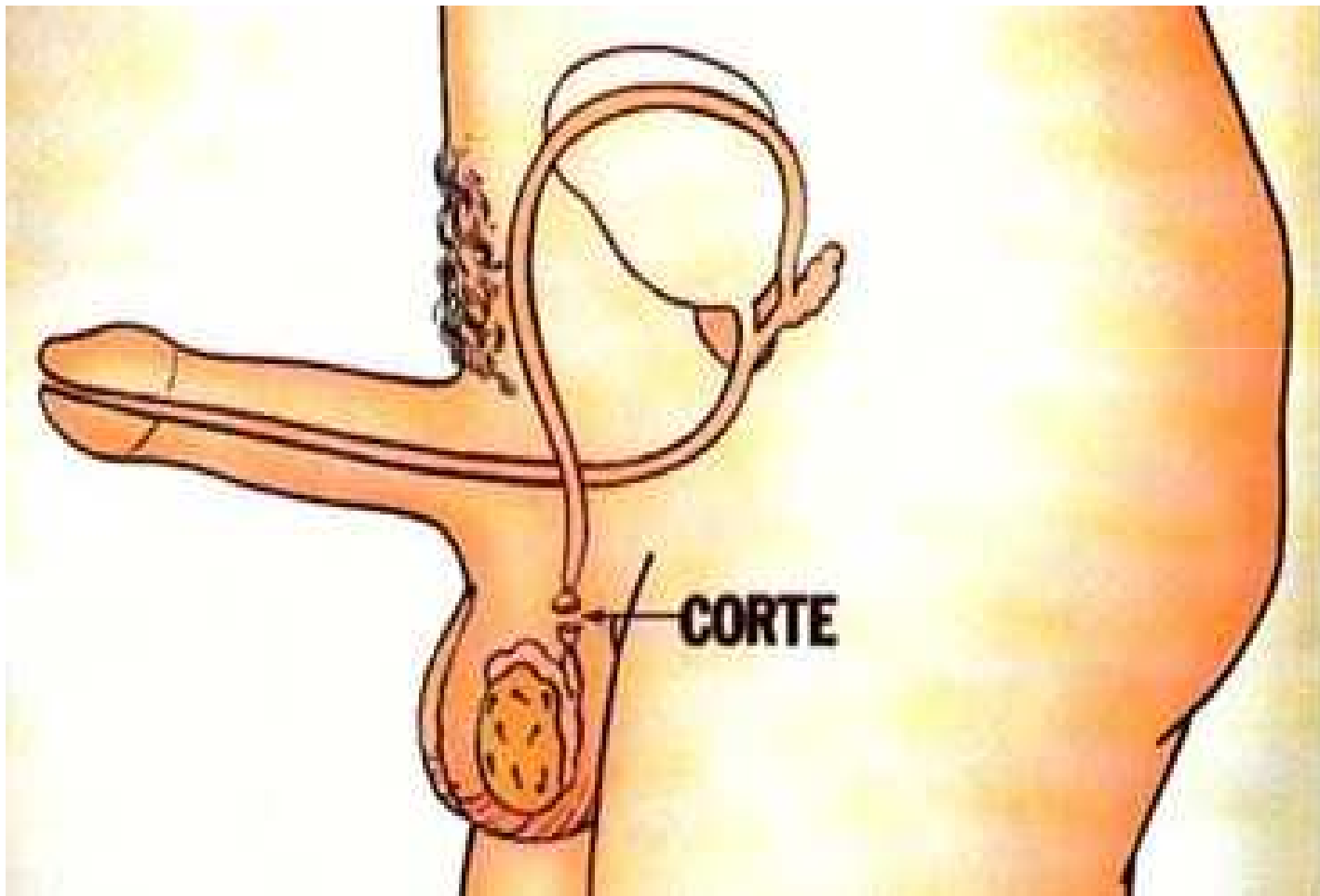

Vasectomia

ANTES

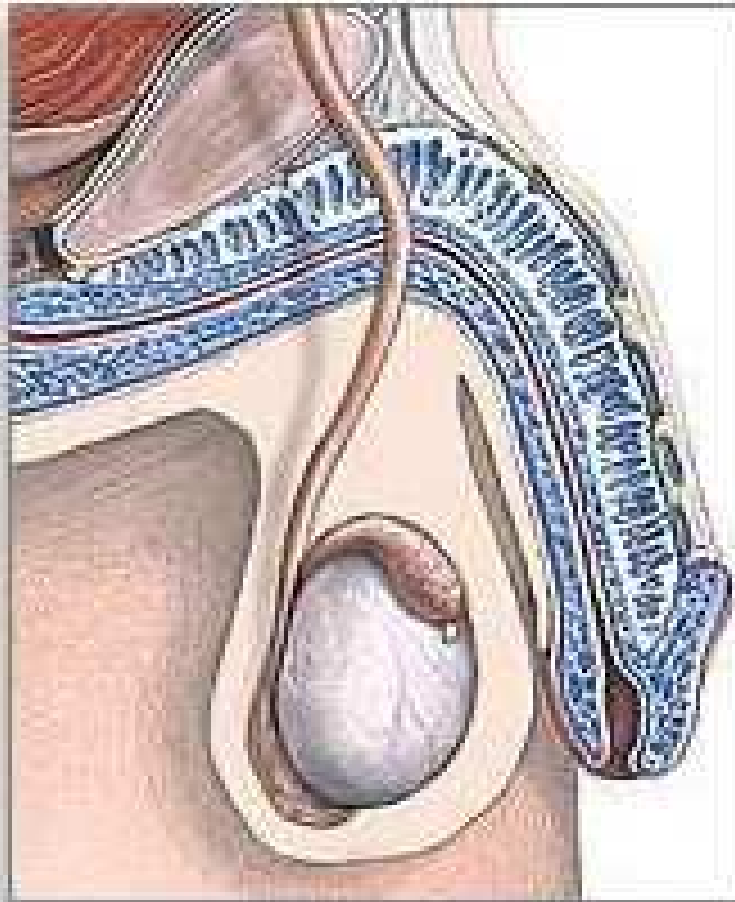

DEPOIS

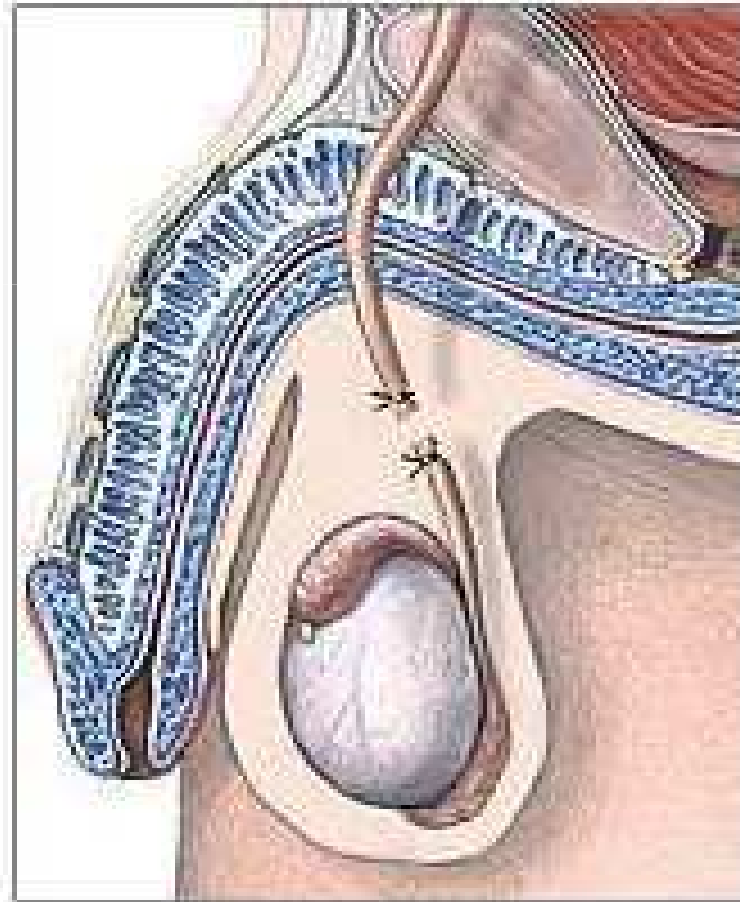

Observações

- Nenhum tipo de método contraceptivo tem 100%
- Deve ter orientação médica. Alguns podem causar efeito colateral grave.
- Se a mulher se sentir confortável, deve levar o companheiro ao médico para que possam escolher juntos os melhores métodos contraceptivos para os dois.